FOR RENT

こちらの物件のお問い合わせはリクラス各店まで

２Ｆ以上,２面採光,オートロック,カードキー,角住戸,南面バルコニー,陽当たり良好,駅まで平坦,駅前,平坦地,防犯カメラ,市街地が近い

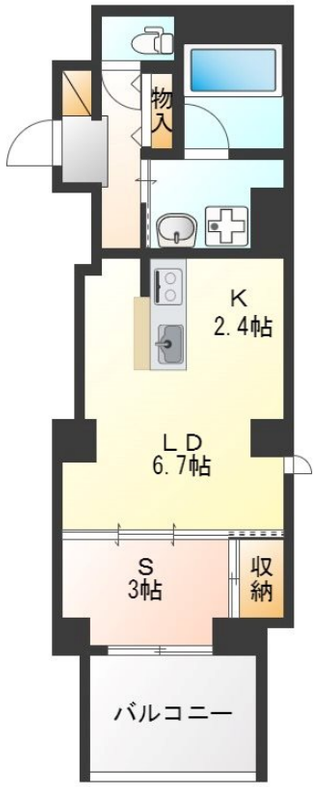

賃料	88,000円		
間取り	1LDK	物件種別	マンション
管理費	-	共益費	3,000円
雑費	-		
敷金	1ヶ月	礼金	1ヶ月
敷引/償却金	-/-	保証金	-
交通	宇都宮線　宇都宮駅　徒歩8分		
物件所在地	栃木県宇都宮市今泉１丁目1-10		
建物名・部屋番号	GRAN STORIA　801号室		
構造･規模	鉄骨 9階建 8階		
専有面積	36.26㎡	向き	南
築年月	2018年3月	入居時期	即時
仲介料	1.1ヶ月	損害保険	有 20,000円 24ヶ月
更新料	新賃料　1ヶ月	契約期間	2年
駐車場	有(敷地内) 12000円/月～ 1台駐車可 駐輪場		
その他費用	[一時金]　カードキー作成料：10,000円　抗菌施工費：16,500円 [月次費用]　安心ライフサポート：500円		
入居諸条件	法人可 単身可		
保証会社	必須　初回保証委託料：賃料総額の50%、月間保証料：賃料総額の1%		
設備	３点給湯,ＩＨクッキングヒーター,ＴＶインターホン,エアコン,カウンターキッチン,クローゼット,シス		
備考	※写真、間取図面、設備、概要などが現況と異なる場合は現況優先となります。 ※立体駐車場：　全長・全幅・全高制限有(要確認)。		

※間取りの「S」はサービスルーム(納戸)です。　※図面と現況が異なる場合は現況が優先となります。

情報更新日 2024年5月13日　No.017067

お問合せ先

栃木県知事（8）第2706号
公益社団法人　栃木県宅地建物取引業協会

エステート住宅産業株式会社 リクラス泉ヶ丘店

栃木県宇都宮市泉が丘２丁目２－１０　Ｂ棟１階
TEL:028-663-0032　FAX:028-663-0074
E-mail : ricrasu-izumigaoka@vanilla.ocn.ne.jp
URL : https://ricrasu.es-ws.jp/

←携帯サイトから物件詳細を閲覧できます！

取引態様	手数料負担の割合	貸主	0%	借主	100%
仲介先物	手数料配分の割合	元付	0%	客付	100%