FOR RENT

こちらの物件のお問い合わせはリクラス各店へ♪

２Ｆ以上,オートロック,カードキー,角住戸,防犯カメラ,メールボックス,平置駐車場,舗装駐車場

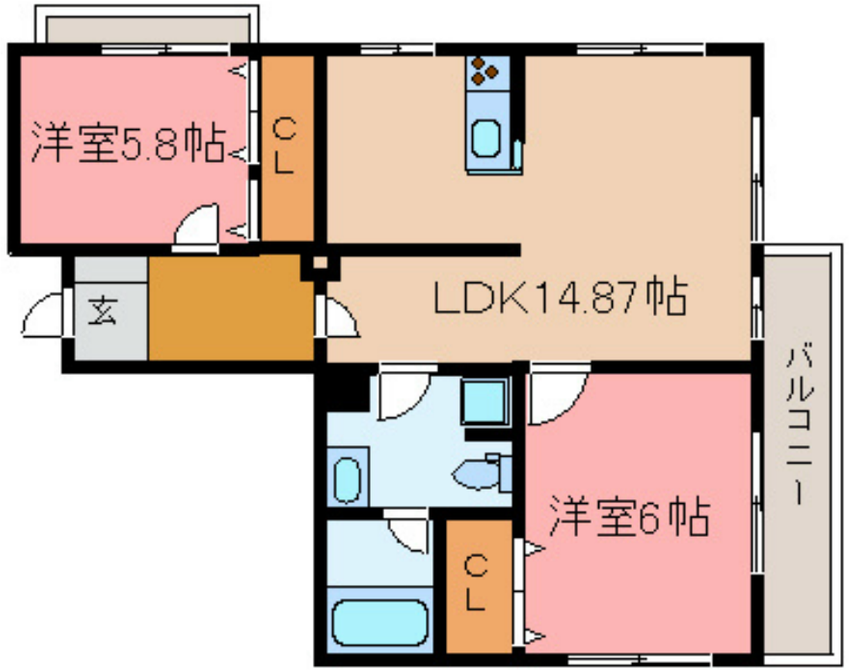

賃料	70,000円		
間取り	2LDK	物件種別	マンション
管理費	無	共益費	-
雑費	無		
敷金	1ヶ月	礼金	無
敷引/償却金	-/-	保証金	-
交通	湘南新宿ライン　宇都宮駅　バス3分　簗瀬五丁目東　バス停徒歩2分		
物件所在地	栃木県宇都宮市簗瀬町2500-14		
建物名・部屋番号	メルローズコート　901号室		
構造･規模	鉄骨 10階建 9階		
専有面積	60㎡	向き	南東
築年月	2003年5月	入居時期	即時
仲介料	1.1ヶ月	損害保険	有
更新料	新賃料　0.55ヶ月	契約期間	2年
駐車場	有(敷地内) 5500円/月～ 1台駐車可 駐輪場		
その他費用	[一時金]　鍵交換：25,300円　抗菌施工代：16,500円　24H駆付けサービス(法人様の場合)：19,800円		
入居諸条件	法人可		
保証会社	必須　【ジェイリース】初回保証料 家賃等の50%(最低保証料20,000円)・継続保証料 月額800円		
設備	３口以上コンロ,３点給湯,ＢＳ,ＣＳ,インターホン,エアコン,ガスコンロ設置済,クローゼット,システ		
備考	※駐車場空き要確認 ※24H駆付けサービス 法人様の場合（任意） ※電気の供給はミツウロコでんきから受けて頂きます。 ※写真及び図面と現状が異なる場合は現状優先となります。		

※間取りの「S」はサービスルーム(納戸)です。　※図面と現況が異なる場合は現況が優先となります。

情報更新日 2024年5月16日　No.018731

お問合せ先

栃木県知事（9）第2706号
公益社団法人　栃木県宅地建物取引業協会

エステート住宅産業株式会社 リクラス駅前店

栃木県宇都宮市駅前通り３丁目１－１５
TEL:028-632-0501　FAX:028-638-2085
E-mail : ekimae@estate21.co.jp
URL : https://ricrasu.es-ws.jp/

←携帯サイトから物件詳細を閲覧できます！

取引態様	手数料負担の割合	貸主	0%	借主	100%
仲介先物	手数料配分の割合	元付	0%	客付	100%

不動産コード : 4152　物件管理コード : 1000000000000000000000003545488

※取引条件の有効期限は情報更新日より30日間となります。