FOR RENT

☆ご内覧のご予約お待ちしております。お気軽に

２Ｆ以上,陽当たり良好,閑静な住宅街,平置駐車場

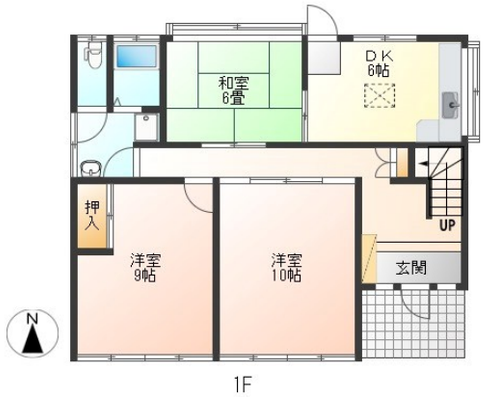

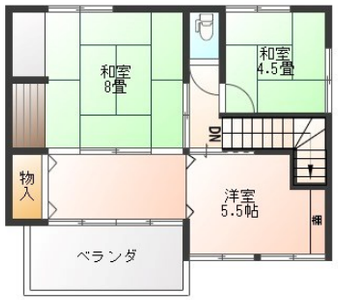

賃料	85,000円		
間取り	6DK	物件種別	戸建
管理費	-	共益費	無
雑費	-		
敷金	1ヶ月	礼金	無
敷引/償却金	-/-	保証金	-
交通	湘南新宿ライン　宇都宮駅　バス15分　菊水町　バス停徒歩7分		
物件所在地	栃木県宇都宮市新町２丁目2-7		
建物名・部屋番号	MMT・サクラ		
構造･規模	木造 2階建 1-2階		
専有面積	126.54㎡	向き	南
築年月	1974年4月	入居時期	即時
仲介料	1.1ヶ月	損害保険	有 18,000円 24ヶ月
更新料		契約期間	2年
駐車場	付(無料) 2台駐車可		
その他費用	[一時金]　抗菌施工代：16,500円		
入居諸条件	二人可		
保証会社	必須　【ジェイリース】月々賃料等総額の80%、以降更新料無し。連帯保証人様必須。口座引落手数料		
設備	３点給湯,ＴＶインターホン,エアコン,ガスコンロ設置可,シャワー,シューズボックス,トイレ２ヶ所,バ		
備考	※自治会費有り(別途お問合せください。) ※更新事務手数料 11,000円(借主の申し出があった場合。) ※写真及び図面と現状が異なる場合は現状優先となります。		

※間取りの「S」はサービスルーム(納戸)です。　※図面と現況が異なる場合は現況が優先となります。

情報更新日 2024年5月18日　No.019187

お問合せ先

栃木県知事（9）第2706号
公益社団法人　栃木県宅地建物取引業協会

エステート住宅産業株式会社 リクラス駅前店

栃木県宇都宮市駅前通り３丁目１－１５
TEL:028-632-0501　FAX:028-638-2085
E-mail : ekimae@estate21.co.jp
URL : https://ricrasu.es-ws.jp/

←携帯サイトから物件詳細を閲覧できます！

取引態様	手数料負担の割合	貸主	0%	借主	100%
仲介先物	手数料配分の割合	元付	0%	客付	100%

不動産コード : 4152　物件管理コード : 1122005364560000179416

※取引条件の有効期限は情報更新日より30日間となります。