FOR RENT

お問合せは、リクラス各店まで！！

角住戸,平置駐車場

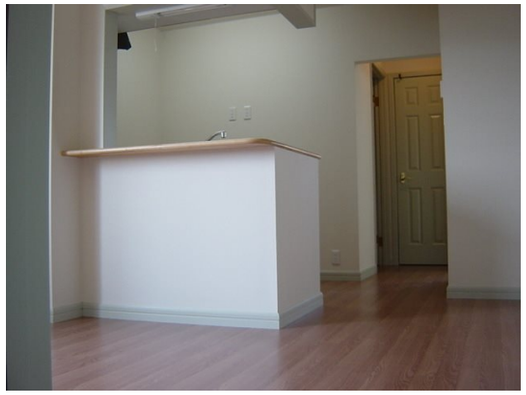

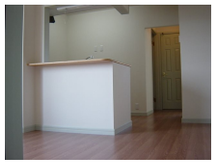

賃料	47,000円		
間取り	1LDK	物件種別	アパート
管理費	-	共益費	2,000円
雑費	-		
敷金	6万円	礼金	無
敷引/償却金	-/-	保証金	-
交通	日光線　鹿沼駅　徒歩24分		
物件所在地	栃木県鹿沼市御成橋町２丁目2021-27		
建物名・部屋番号	シルフィード　101号室		
構造･規模	木造 2階建 1階		
専有面積	44.52㎡	向き	南
築年月	2008年7月	入居時期	2024年5月中旬予定
仲介料	1.1ヶ月	損害保険	有
更新料		契約期間	2年
駐車場	有(敷地内) 3300円/月～ 1台駐車可		
その他費用	[一時金]　消毒施工料：17,050円　ハウスクリーニング代（退去時）：58,300円 [月次費用]　2台目駐車場（要空き確認）：3,300円		
入居諸条件	ペット相談 二人可 友人同士相談		
保証会社	必須　初回：10,000円／入居時、以降は月額賃料の1%／毎月(入居期間中)		
設備	３点給湯,ＴＶインターホン,エアコン,エアコン２台,カウンターキッチン,ガスキッチン,ガスコンロ設置		
備考	※写真、間取図面、設備、概要などが現況と異なる場合は現況優先となります。 ※2台目駐車場は、空室状況をご確認ください。 ※ペット飼育時：敷金家賃2ヶ月分		

※間取りの「S」はサービスルーム(納戸)です。

※図面と現況が異なる場合は現況が優先となります。

情報更新日 2024年5月18日

No.020889

栃木県知事（9）第2706号
公益社団法人　栃木県宅地建物取引業協会

エステート住宅産業株式会社 リクラス東店

栃木県宇都宮市元今泉３丁目１０－１９
TEL:028-633-3773　FAX:028-633-4072
E-mail : higashi@estate21.co.jp
URL : https://ricrasu.es-ws.jp/

←携帯サイトから物件詳細を閲覧できます！

取引態様	手数料負担の割合	貸主	0%	借主	100%
仲介先物	手数料配分の割合	元付	0%	客付	100%

不動産コード : 4156　　物件管理コード : 1122005364560000179285

※取引条件の有効期限は情報更新日より30日間となります。