FOR RENT

元今泉１丁目に貸家登場☆駐車場2台付き☆

前面棟無,陽当たり良好,駅前,平置駐車場,市街地が近い

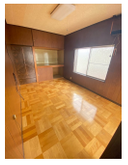

賃料	100,000円		
間取り	5DK	物件種別	戸建
管理費	-	共益費	無
雑費	-		
敷金	1ヶ月	礼金	1ヶ月
敷引/償却金	-/-	保証金	-
交通	湘南新宿ライン　宇都宮駅　徒歩7分		
物件所在地	栃木県宇都宮市元今泉１丁目11-11		
建物名・部屋番号	元今泉１丁目貸家		
構造･規模	木造 2階建 1-2階		
専有面積	118㎡	向き	南
築年月	1973年1月	入居時期	相談
仲介料	1.1ヶ月	損害保険	有
更新料		契約期間	2年
駐車場	付(無料) 2台駐車可		
その他費用	[一時金]　抗菌施工代：16,500円　安心入居サポートS(２年毎)：16,500円		
入居諸条件			
保証会社	必須 (日本セーフティー)　初回:家賃総額の60%　毎月:330円の引落し手数料 1年毎:10,000円		
設備	３点給湯,ＩＨクッキングヒーター,エアコン,ガスコンロ設置済,キッチンに窓,シャワー,シャワー付洗面		
備考	・写真及び図面と現状が異なる場合には現状優先となります。		

※間取りの「S」はサービスルーム(納戸)です。　※図面と現況が異なる場合は現況が優先となります。

情報更新日 2024年5月13日　No.022578

お問合せ先

栃木県知事（8）第2706号
公益社団法人　栃木県宅地建物取引業協会

エステート住宅産業株式会社 リクラス泉ヶ丘店

栃木県宇都宮市泉が丘２丁目２－１０　Ｂ棟１階
TEL:028-663-0032　FAX:028-663-0074
E-mail : ricrasu-izumigaoka@vanilla.ocn.ne.jp
URL : https://ricrasu.es-ws.jp/

←携帯サイトから物件詳細を閲覧できます！

取引態様
仲介元付（一般）

手数料負担の割合	貸主	0%	借主	100%
手数料配分の割合	元付	0%	客付	100%