FOR RENT

栃木市大平町・ペット相談可！新築2LDK★

１フロア２住戸,２面採光,３方角住戸,カードキー,角住戸,南面バルコニー,南面リビング,陽当たり良好,閑静な住宅街,平置駐車場,舗装駐車場

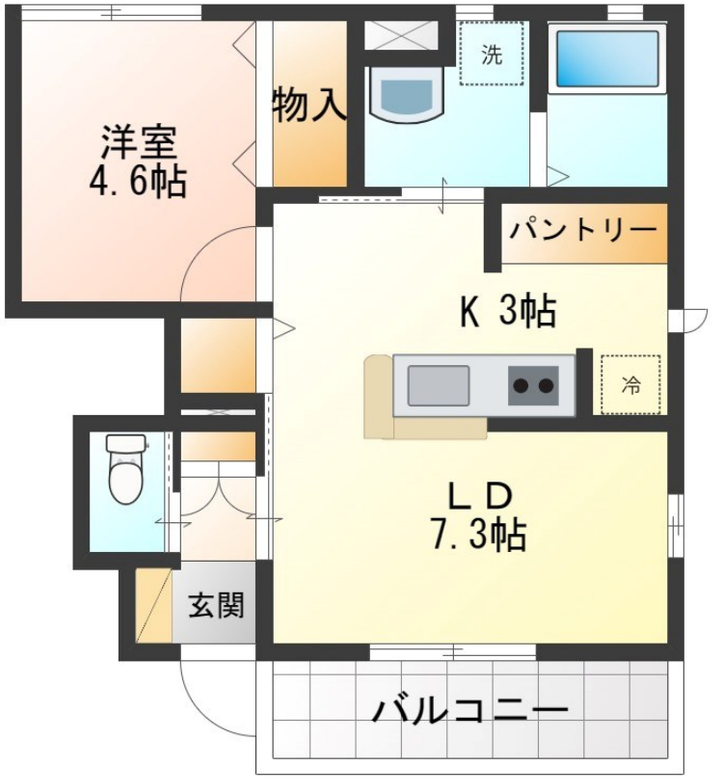

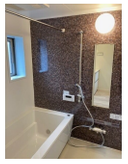

賃料	57,000円		
間取り	1SK	物件種別	アパート
管理費	-	共益費	3,000円
雑費	-		
敷金	1ヶ月	礼金	-
敷引/償却金	-/-	保証金	-
交通	東武日光線　新大平下駅　徒歩23分 両毛線　大平下駅　徒歩27分		
物件所在地	栃木県栃木市大平町富田2694-1		
建物名・部屋番号	ヴァンベール B　102号室		
構造･規模	軽量鉄骨 2階建 1階		
専有面積	38.66㎡	向き	南
築年月	2022年1月	入居時期	即時
仲介料	1.1ヶ月	損害保険	有 20,000円 24ヶ月
更新料	新賃料　1ヶ月	契約期間	2年
駐車場	付(無料) 1台駐車可 駐輪場		
その他費用	[一時金]　カードキー代：11,000円　抗菌施工代：16,500円 [月次費用]　安心ライフサポート：500円		
入居諸条件	ペット相談		
保証会社	必須　初回賃貸保証料：月額賃料合計の50%　月額保証料：月額賃料合計の1%または1.5%		
設備	ＴＶインターホン,エアコン,カウンターキッチン,ガスキッチン,ガスコンロ設置可,キッチンに窓,クロー		
備考	※ペットは犬猫限定合計2匹まで。飼育時は敷金2ヶ月となります。 ※写真、間取図面、設備などが現況と異なる場合は現況優先となります。		

※間取りの「S」はサービスルーム(納戸)です。　※図面と現況が異なる場合は現況が優先となります。

情報更新日 2024年5月9日　No.17165

お問合せ先

栃木県知事（9）第2706号
公益社団法人　栃木県宅地建物取引業協会

エステート住宅産業株式会社 リクラス小山店

栃木県小山市城北５丁目２－２２
TEL:0285-24-6010　FAX:0285-24-5339
E-mail : ricrasu@siren.ocn.ne.jp
URL : https://ricrasu.es-ws.jp/

←携帯サイトから物件詳細を閲覧できます！

取引態様	手数料負担の割合	貸主	0%	借主	100%
仲介先物	手数料配分の割合	元付	0%	客付	100%