FOR RENT

お問い合わせはリクラス各店までお気軽にどうぞ

２Ｆ以上,２階ＬＤＫ,２面バルコニー,２面採光,メゾネット,最上階,通風良好,平置駐車場

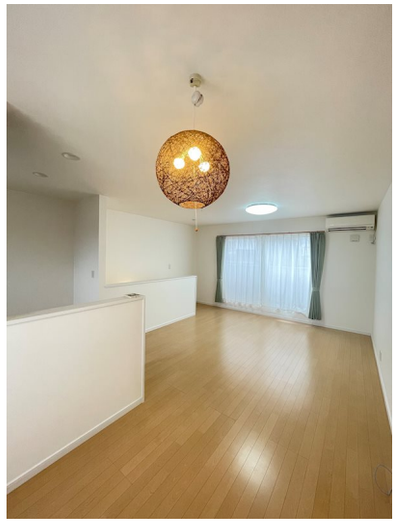

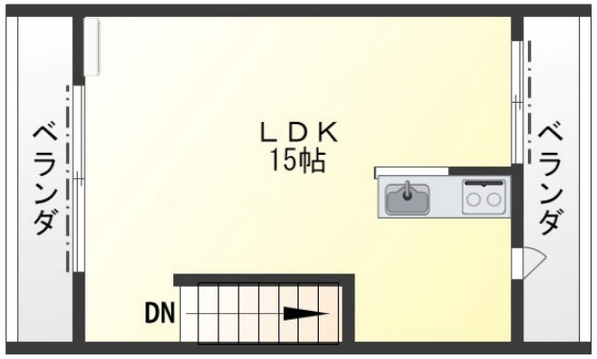

2F

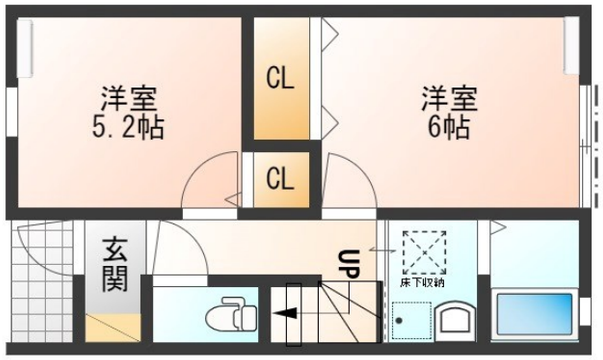

1F

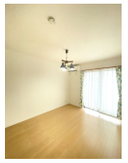

賃料	83,000円		
間取り	2LDK	物件種別	テラスハウス
管理費	-	共益費	2,000円
雑費	-		
敷金	1ヶ月	礼金	1ヶ月
敷引/償却金	-/-	保証金	-
交通	東武宇都宮線　江曽島駅　徒歩25分 東武宇都宮線　南宇都宮駅　徒歩34分		
物件所在地	栃木県宇都宮市江曽島町1319-33		
建物名・部屋番号	リアンハウス　102号室		
構造･規模	木造 2階建 1階		
専有面積	60.45㎡	向き	東
築年月	2017年2月	入居時期	即時
仲介料	1.1ヶ月	損害保険	有 18,000円
更新料	新賃料　1ヶ月	契約期間	2年
駐車場	付(無料) 2台駐車可		
その他費用	[一時金]　抗菌施工代：16,500円　安心入居サポートS：16,500円		
入居諸条件	ペット相談 二人可 法人可		
保証会社	必須 (日本セーフティー)　初回:家賃総額の60%　毎月:330円の引落し手数料 1年毎:10,000円		
設備	３点給湯,ＩＨクッキングヒーター,ウォークインクローゼット,エアコン,エアコン３台,オール電化,カウ		
備考	※写真及び図面と現状が異なる場合は現状優先となります		

※間取りの「S」はサービスルーム(納戸)です。

※図面と現況が異なる場合は現況が優先となります。

情報更新日 2024年4月29日

No.018396

お問合せ先

栃木県知事（9）第2706号
公益社団法人　栃木県宅地建物取引業協会

エステート住宅産業株式会社 リクラス駅前店

栃木県宇都宮市駅前通り３丁目１－１５
TEL:028-632-0501　FAX:028-638-2085
E-mail : ekimae@estate21.co.jp
URL : https://ricrasu.es-ws.jp/

←携帯サイトから物件詳細を閲覧できます！

取引態様
仲介元付（一般）

手数料負担の割合	貸主	0%	借主	100%
手数料配分の割合	元付	50%	客付	50%