FOR RENT

こちらの物件のお問い合わせはリクラス各店へ♪

２Ｆ以上,オートロック,カードキー,角住戸,最上階,上階無し,眺望良好,陽当たり良好,閑静な住宅街,メールボックス

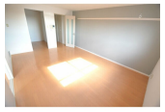

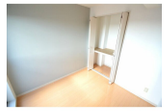

賃料	77,000円		
間取り	1LDK	物件種別	マンション
管理費	-	共益費	5,000円
雑費	無		
敷金	1ヶ月	礼金	1ヶ月
敷引/償却金	-/-	保証金	-
交通	東武宇都宮線　東武宇都宮駅　徒歩14分		
物件所在地	栃木県宇都宮市旭２丁目7-1		
建物名・部屋番号	ソレイユ・ルヴァン　503号室		
構造･規模	鉄筋コンクリート 5階建 5階		
専有面積	44.85㎡	向き	南
築年月	2007年11月	入居時期	即時
仲介料	1.1ヶ月	損害保険	有 16,000円 24ヶ月
更新料		契約期間	2年
駐車場	有(敷地内) 5000円/月～ 1台駐車可 駐輪場		
その他費用	[一時金]　安心入居サポート(2年)：16,500円　消毒料 契約時（任意）：7,700円 簡易消火剤(SAT119)任意：5,500円		
入居諸条件	ペット相談 二人可 法人可 子供可		
保証会社	必須　初回保証料:20,000円　月額保証料:賃料総額1.8%更新保証料:無し		
設備	２口コンロ,３点給湯,ＢＳ,インターホン,エアコン,ガスコンロ設置済,グリル,クローゼット,システム		
備考	※ペット相談（小型犬、猫可） ※ペット飼育時、敷金2ヶ月。2匹目飼育の場合、賃料+2,000円　礼金2ヵ月 ※インターネットは有線タイプとなります。LANケーブルはお客様にてご準備ください。 ※写真及び図面と現状が異なる場合は現状優先となります。		

※間取りの「S」はサービスルーム(納戸)です。　※図面と現況が異なる場合は現況が優先となります。

情報更新日 2024年5月18日　No.020997

栃木県知事（9）第2706号
公益社団法人　栃木県宅地建物取引業協会

エステート住宅産業株式会社 リクラス東店

栃木県宇都宮市元今泉３丁目１０－１９
TEL:028-633-3773　FAX:028-633-4072
E-mail : higashi@estate21.co.jp
URL : https://ricrasu.es-ws.jp/

←携帯サイトから物件詳細を閲覧できます！

取引態様	手数料負担の割合	貸主	0%	借主	100%
仲介先物	手数料配分の割合	元付	0%	客付	100%

不動産コード : 4156　物件管理コード : 1122005364560000029974

※取引条件の有効期限は情報更新日より30日間となります。