FOR RENT

北側が城址公園で緑豊かです。

２Ｆ以上,２面採光,角住戸,南面バルコニー,陽当たり良好,メールボックス,平置駐車場

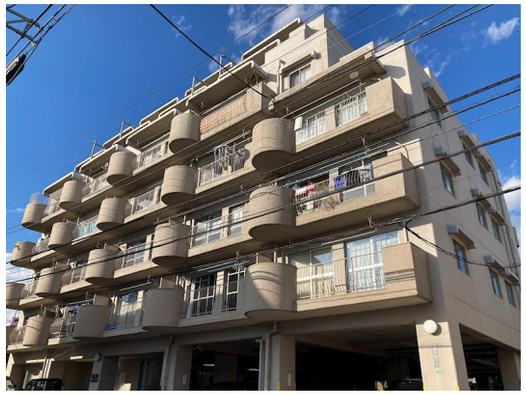

賃料	80,000円		
間取り	2LDK	物件種別	マンション
管理費	無	共益費	5,000円
雑費	無		
敷金	1ヶ月	礼金	1ヶ月
敷引/償却金	-/-	保証金	-
交通	宇都宮線　宇都宮駅　徒歩11分		
物件所在地	栃木県宇都宮市本丸町1-30		
建物名・部屋番号	チサンマンション宇都宮第3　201号室		
構造･規模	鉄骨鉄筋コンクリート 5階建 2階		
専有面積	61.51㎡	向き	南
築年月	1973年12月	入居時期	相談
仲介料	1.1ヶ月	損害保険	有 18,000円 24ヶ月
更新料		契約期間	2年
駐車場	近隣駐車場 10000円/月～ 1台駐車可		
その他費用	[一時金]　安心入居サポート（2年）：19,800円　抗菌施工費：17,600円		
入居諸条件	ペット不可 楽器等の使用不可 二人可 法人可		
保証会社	必須 (日本セーフティー)　初回:家賃総額の60%　毎月:330円の引落し手数料 1年毎:10,000円		
設備	３点給湯,ＴＶインターホン,インターホン,エアコン,クローゼット,クローゼット２ヶ所,シャワー,シャ		
備考	※写真及び図面と現状が異なる場合は現状優先となります。		

※間取りの「S」はサービスルーム(納戸)です。　※図面と現況が異なる場合は現況が優先となります。

情報更新日 2026年1月30日　No.011986

栃木県知事（9）第2706号
公益社団法人　栃木県宅地建物取引業協会

エステート住宅産業株式会社 リクラス東店

栃木県宇都宮市元今泉３丁目１０－１９
TEL:028-633-3773　FAX:028-633-4072
E-mail : higashi@estate21.co.jp
URL : https://ricrasu.es-ws.jp/

←携帯サイトから物件詳細を閲覧できます！

取引態様
仲介元付（一般）

手数料負担の割合	貸主	0%	借主	100%
手数料配分の割合	元付	0%	客付	100%

不動産コード : 4156　物件管理コード : 1122005364560000071526

※取引条件の有効期限は情報更新日より30日間となります。