# FOR RENT

防犯カメラ

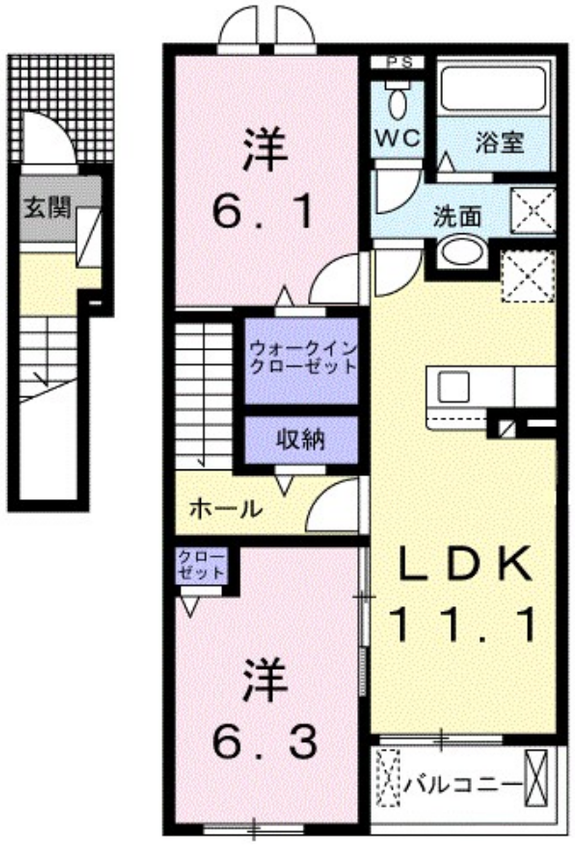

| 賃料 | 74,500円 | | |
|---|---|---|---|
| 間取り | 2LDK | 物件種別 | アパート |
| 管理費 | 3,900円 | 共益費 | 無 |
| 雑費 | 無 | | |
| 敷金 | 無 | 礼金 | 1ヶ月 |
| 敷引/償却金 | -/- | 保証金 | - |
| 交通 | 東北本線　古河駅　徒歩20分<br>湘南新宿ライン　古河駅　徒歩20分 | | |
| 物件所在地 | 茨城県古河市大堤３番７ | | |
| 建物名・部屋番号 | リバーセゾン古河　202号室 | | |
| 構造･規模 | 木造 2階建 2階 | | |
| 専有面積 | 58.6㎡ | 向き | 南東 |
| 築年月 | 2024年1月 | 入居時期 | 2024年6月上旬 |
| 仲介料 | 1.1ヶ月 | 損害保険 | 有 |
| 更新料 | 無 | 契約期間 | 2年 |
| 駐車場 | 有(敷地内) 3300円/月～ 駐輪場 | | |
| その他費用 | [一時金]　クリーニング費用：75,000円 | | |
| 入居諸条件 | ペット相談 二人可 | | |
| 保証会社 | 必須　ハウスリープ株式会社：契約時保証委託料：2.2万/月額保証委託料：賃料総額の2.2%又は5.5% ※ | | |
| 設備 | バス・トイレ別,風呂一坪以上,シャワー,エアコン,ウォークインクローゼット,洗面所独立,シャワー付洗 | | |
| 備考 | 更新事務手数料 22，000円 賃料等月額を口座引落とし、クレジットカードでお支払いいただく場合は、収納手数料 170円がかかります。「24時間サポート費用　330円（月額）」が必要となります。契約時に鍵セット費3，300円(税込)が必要となります。 | | |

※間取りの「S」はサービスルーム(納戸)です。　※図面と現況が異なる場合は現況が優先となります。

情報更新日 2024年5月9日　No.0000015434


お問合せ先

栃木県知事（9）第2706号
公益社団法人　栃木県宅地建物取引業協会

**エステート住宅産業株式会社 リクラス小山西口店**

栃木県小山市城山町３丁目2-21
TEL:0285-30-0353　FAX:0285-23-6711
E-mail : sph782w9@coast.ocn.ne.jp
URL : https://ricrasu.es-ws.jp/


←携帯サイトから物件詳細を閲覧できます！

| 取引態様 | 手数料負担の割合 | 貸主 | 0% | 借主 | 100% |
|---|---|---|---|---|---|
| 仲介先物 | 手数料配分の割合 | 元付 | 0% | 客付 | 100% |